平成25年8月1日発行 通巻34号

滋味深き奈良、その懐へ。

naránto

奈良人

創刊10周年記念号

奈良博物館ストーリー

—美の遺産と守りたい技—

宇陀市 室生・大宇陀界隈
奈良市 学園前界隈
葛城市 竹内界隈

愛されている理由に迫る

奈良に根ざす美食店

店一番の特等席

カウンターで舌鼓

〈特別企画〉
いつまでも輝き続けるマイライフ

\...and more!/

注目の最先端技術 “がん免疫細胞治療”

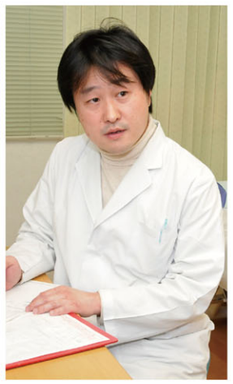

グランソール奈良　院長
医学博士
辻村 貴弘

免疫細胞治療を用いて、一人でも多くのがんでお困りの患者様に少しでも貢献できれば幸いです。

概要

がんの治療法として一般的なのが「手術療法」「化学療法」「放射線療法」。これら3つに加えて近年、第4の治療法として注目を集めるのが「免疫細胞療法」。患者が持つ免疫細胞の一部を対外に取り出して活性化させたり、がんに有効な新しい機能を持たせた後で培養し、再び体内にもどすというものだ。

「グランソール奈良」ではいち早くこの免疫細胞療法に着目し、研究施設も創設。「人の体には常にがん細胞が自然に発生していると考えられているが、その一方で、がん細胞を抑えこむ力を生まれながら持っているのも事実。その中心になっているのが免疫力です」と語る院長の辻村氏。この免疫力を活かした治療法は、「本質的に副作用が少ない」、「外来治療が可能」など、がん治療を行う患者への負担が少ないのも特徴である。

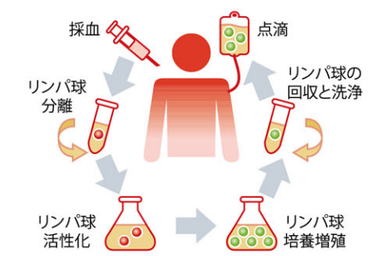

特徴とメリット

免疫力は年を重ねるほど弱まることが知られており、がん細胞の増殖と免疫力のバランスが崩れることががん発症の原因の一つと考えられている。この免疫力を活かした「免疫細胞治療」は、加工の工程を全て体外で行うため副作用が少ないというメリットが重視され、関心が高まっている。その他、外来通院が可能、他の治療との併用が可能、患者のQOLを高く維持できる、患者個々の症例に合わせたオーダーメイド治療といった特徴が挙げられる。

また近年では、がん治療は複数の標準治療を組み合わせて行う「集学的治療」が重要であると考えられるようになり、この免疫細胞治療が「がんの集学的治療の基盤となりうる治療」と捉えられている。早期発見・早期治療の実践や従来の治療法とうまく併用することで、より高い治療効果をもたらしてくれると、期待を集める治療法だ。

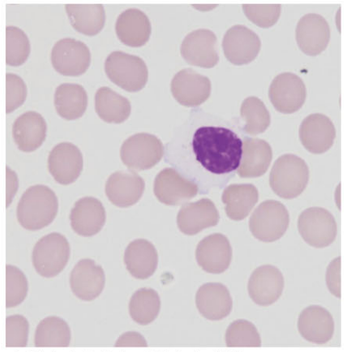

末梢血中のリンパ球と赤血球

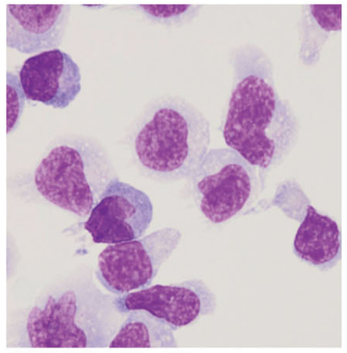

培養増殖後のリンパ球

「日本人間ドック学会」「日本抗加齢医学会」認定施設
グランソール奈良

tel.0745-84-9333
宇陀市菟田野松井8-1
アクセス…奈良市より車で約1時間
近鉄榛原駅より送迎車で10分(要予約)
完全予約制
http://www.grandsoul.co.jp/
グランソール奈良　検索

資料請求のご案内
「より詳しく知りたい」「まずは話を聞いてみたい」という方、まずはご連絡ください。資料をお送りします。

「安心快適な充実の人間ドック」

街の喧騒を離れ、山あいの静かなリゾートホテル然としてたたずむ『グランソール奈良』は最高性能の診断機器を備えた医療施設であり、最高クラスの医療が受けられる。

グランソール奈良　医師
医学博士
廣中 雅俊

いつまでも健康で生き生きとした生活を送るために、安心で快適な人間ドックを利用することをおすすめします。

予防医療として最高クラスの人間ドックを

予防医学の観点から、人間ドックの必要性を訴える「グランソール奈良」。病気を見つけるためというよりは、現在の生活スタイルが自分に合っているかを確認するための意味合いが強い人間ドック。病気ではなく〝病気の種〟を見つけることで、生活のスタイルの改善や生活習慣病への対応が可能となる。

また、同施設では、レントゲンだけでなくCTやMRI等を使用し検査項目も充実させている。その結果、通常の健診では見つけられないような、非常に小さながんまで、最高性能の診断機器で発見することが可能になった。がんの早期発見は早期治療につながり、治療法の選択肢の拡大・肉体的・経済的負担の軽減にもつながる。

注目のリゾート的人間ドック

快適さを追求した癒しの空間で検診

全面ガラス張りの玄関ホール、廊下やCTルームにまで敷き詰められた品のあるフローリング、清潔感のある宿泊部屋、地元食材を生かしたレストラン、日本最大級の檜の木を利用した大浴場、自然あふれる広々とした庭。およそ病院というイメージからは程遠く、〝白亜のリゾート〟といった言葉がよく似合う。

日常の喧騒から離れた癒し空間での受診は、一人ひとりが生涯にわたり安心して快適な時間を楽しめる、理想の暮らしを与えてくれるはず。「いつまでも元気で健康な人生」を目指すためにも、最高クラスの精密人間ドックの利用をおすすめしたい。

最新の設備

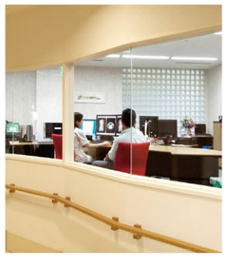

検診に利用する機器は、CT・MRI、脳や心筋の血流・がんの転移などの検診をするRIなど、アメリカGE社の最上位機種。撮影した画像は、ドクターネットワークにより素早く正確な診断が可能になっている。心電図、血液検査、視覚・聴覚などの測定に至るまでスムーズに行われ、応対するスタッフのホスピタリティも高く非常に心地が良い。また施設は内視鏡を利用した胃や大腸の検診も得意としており、さらに、女性利用者への配慮も万全。女性技師によるマンモグラフィー検診や、予約をすれば女性医師が婦人科検診を担当することも可能になっている。

naránto読者限定
基本精密人間ドック(日帰り・食事付)
88,000円→79,200円
2014.1/31まで有効

検査項目
●診察(問診・血圧測定・身体測定)
●視力・聴力・眼底・眼圧
●検尿
●検便
●血液検査(30項目以上)
●甲状腺検査
●腫瘍マーカー
●メタボリックシンドローム診断
●胸部CT検査
●腹部CT検査
●心電図
●肺呼吸機能検査
●食道・胃・十二指腸検査(カメラまたはバリウム)
●骨粗しょう症検査